

ZAKŁAD OCHRONY ŚRODOWISKA I BHP
"B&E"
mgr inż. Edward Urbanowski
ul. Eroniewskiego 12, 74-300 Myślibórz
REGON 320591594, NIP 5971212486
tel. 510 140 234

PROFIL WODNY W KĄPIELISKU

Dotyczy: Kąpielisko Golenice

Gmina Myślibórz

Opracował: Edward Urbanowski

Myślibórz , 2020 rok

Inżynieria Środowiska
mgr inż. Edward Urbanowski

SPIS TREŚCI.

I. CZĘŚĆ OPISOWA

1. Wprowadzenie
 - 1.1. Przepisy dotyczące kąpielisk.
 - 1.2. Definicje.
 - 1.3. Obowiązki Organizatora kąpieliska.
 - 1.4. Dane Organizatora kąpieliska - tabela.
 - 1.4.1. Inne zobowiązania Organizatora kąpieliska.
 - 1.5. Podstawowe informacje o Jeziorze Myśliborskim.
2. Tabela profilu wody w kąpielisku.

II. CZĘŚĆ GRAFICZNA

1. Mapa w skali 1:500 pobrana z zasobów własnych - System Informacji Przestrzennej wraz ze schematem docelowego kąpieliska.

I. CZĘŚĆ OPISOWA



Ryc. 1 Widok na Jezero Golenickie, fot. Edward Urbanowski

1. Wprowadzenie.

1.1. Przepisy dotyczące kąpielisk.

- Dyrektywa 2006/7/WE Parlamentu Europejskiego i Rady z dnia 15 lutego 2006 r. dot. zarządzania jakością wody w kąpieliskach i uchylająca dyrektywę 76/160/EWG.
- Ustawa Prawo Wodne z dnia 20 lipca 2017 r. (Dz. U. z 2017 r. poz. 1566 ze zm.)
- Rozporządzenie Ministra Zdrowia z dnia 17 stycznia 2019 r. w sprawie prowadzenia nadzoru nad jakością wody w kąpielisku i miejscu wykorzystywanym do kąpieli (Dz. U. z 2019 r. poz. 255).
- Rozporządzenie Ministra Zdrowia z dnia 21 grudnia 2018 r. w sprawie ewidencji

kąpielisk oraz sposobu oznakowania kąpielisk i miejsc wykorzystywanych do kąpieli (Dz. U. z 2018 r., poz. 2476).

- Rozporządzenie Ministra Środowiska z dnia 04 listopada 2019 r. w sprawie profilu wody w kąpielisku (Dz.U. z 2019 r., poz. 2206).
- Ustawa z dnia 18 sierpnia 2011 r. o bezpieczeństwie osób przebywających na obszarach wodnych (Dz.U. z 2020 r., poz. 350).
- Rozporządzenie Ministra Spraw Wewnętrznych z dnia 18 stycznia 2018 r. w sprawie wymagań dotyczących wyposażenia wyznaczonych obszarów wodnych w sprzęt ratunkowy i pomocniczy, urządzenia sygnalizacyjne i ostrzegawcze oraz sprzęt medyczny, leki i artykuły sanitarne (Dz. U. z 2018 poz. 189).
- Rozporządzenie Ministra Spraw Wewnętrznych z dnia 15 stycznia 2018 r. w sprawie minimalnych wymagań dotyczących liczby ratowników wodnych zapewniających stałą kontrolę wyznaczonego obszaru wodnego (Dz.U. z 2018 poz. 118).
- Rozporządzenie Prezesa Rady Ministrów z dnia 17 października 2002 r. w sprawie nadania funkcjonariuszom organów Państwowej Inspekcji Sanitarnej uprawnień do nakładania grzywien w drodze mandatu karnego (Dz. U. z 2014 r., poz. 282).

¹ Zgodnie z przepisem art. 566 ustawy z dnia 20 lipca 2017 r. Prawo wodne (Dz. U. poz. 1566) wydanie rozporządzeń, o których mowa art. 48 ust. 1, art. 49 oraz art. 51 ust. 4 ww. ustawy ma nastąpić w terminie 18 miesięcy od dnia wejścia w życie niniejszej ustawy tj. do dnia 1 lipca 2019 r. Zachowują moc przepisy wykonawcze wydane na podstawie art. 34g, art. 38a ust.7 oraz art. 50 ust. 3 ustawy z dnia 18 lipca 2001 r. Prawo wodne (Dz. U. z 2017 r., poz. 1121 z późn.zm.) do dnia wejścia w życie ww. przepisów wykonawczych.

1.2. Definicje.

Kąpielisko - rozumie się przez to wyznaczony przez radę gminy wydzielony i oznakowany fragment wód powierzchniowych, wykorzystywany przez dużą liczbę osób kąpiących się, pod warunkiem że w stosunku do tego kąpieliska nie wydano stałego zakazu kąpieli; kąpieliskiem nie jest: pływalnia, basen pływacki lub uzdrowiskowy, zamknięty zbiornik wodny podlegający oczyszczaniu lub wykorzystywaniu w celach terapeutycznych, sztuczny, zamknięty zbiornik wodny, oddzielony od wód powierzchniowych i wód podziemnych;

Klasyfikacja wody w kąpielisku - rozumie się przez to przyporządkowanie wody w kąpielisku do odpowiedniej klasy ze względu na jej właściwości, dokonane przez organy Państwowej Inspekcji Sanitarnej na podstawie oceny jakości wody;

Profil wody w kąpielisku - rozumie się przez to zespół danych i informacji dotyczących cech fizycznych, geograficznych i hydrologicznych wody w kąpielisku oraz wód powierzchniowych, mających wpływ na ich jakość, wraz z identyfikacją i oceną przyczyn występowania zanieczyszczeń mogących wywierać niekorzystny wpływ na jakość wody w kąpielisku i stan zdrowia osób z niego korzystających;

Organizator - rozumie się przez to osobę fizyczną, osobę prawną lub jednostkę organizacyjną nieposiadającą osobowości prawnej, która prowadzi kąpielisko lub miejsce okazjonalnie wykorzystywane do kąpieli albo podjęła się organizacji kąpieliska lub miejsca okazjonalnie wykorzystywanego do kąpieli.

1.3. Obowiązki organizatora kąpieliska.

Zgodnie z art. 37 ust. 3, ustawy Prawo Wodne z 20 lipca 2017 r. (Dz. U. z 2017 r. poz. 1566 ze zm.) Organizator kąpieliska do dnia 31 grudnia roku poprzedzającego sezon kąpielowy, w którym kąpielisko ma być otwarte, przekazuje wójtowi, burmistrzowi lub prezydentowi miasta wnioski o umieszczenie w wykazie kąpielisk, o którym mowa w ust. 2, wydzielonego fragmentu wód powierzchniowych, na którym planuje utworzyć kąpielisko. W przypadku gdy organizatorem jest wójt, burmistrz lub prezydent miasta, przepisy ust. 5 stosuje się odpowiednio, zgodnie z art. 37 ust. 9 ustawy Prawo Wodne z 20 lipca 2017 r.

Celem planowanych do wykonania czynności dla Ośrodka Sportu i Rekreacji ul. 11-go Listopada 2, 74-300 Myślibórz jest przekształcenie istniejącego na Jeziorze Golenickim miejsca wykorzystywanego do kąpieli" w kąpielisko.

W ostatnich latach na działce ewidencyjnej nr 3 i 250 w miejscowości Golenice w okresie wakacji letnich funkcjonowało tzw. „miejsce wykorzystywane do kąpieli”. W związku ze zmianą ustawy Prawo Wodne z dnia 20 lipca 2017 roku (Dz. U. z 2017 r. poz. 1566 ze zm.), Miasto i Gmina Myślibórz chcąc zaoferować swoim mieszkańcom możliwość wypoczynku nad akwenem wodnym planuje utworzyć kąpielisko.

Zakres zamierzonego korzystania z wód obejmuje kwestię uregulowań formalnych, wynikających ze zmiany obowiązującej do tej pory ustawy Prawo Wodne. Po nowelizacji ustawy, która weszła w życie z dniem 1 stycznia 2018 r. Burmistrz Miasta i Gminy chcąc zapewnić bezpieczny wypoczynek nad jeziorem w okresie letnich wakacji (w okresie 2 miesięcy) zobowiązany jest dokonać przekształcenia istniejącego na Jeziorze Golenickim „miejsca wykorzystywanego do kąpieli" w kąpielisko.

1.4. Dane Organizatora kąpieliska tabela - zgodnie z art. 37 ust. 4.

1	Imię i nazwisko albo nazwa oraz adres Organizatora	Ośrodek Sportu i Rekreacji ul. 11-go Listopada 2, 74-300 Myślibórz.
2	Nazwa i adres kąpieliska oraz opis granicy kąpieliska na aktualnej mapie topograficznej albo ortofotomapie lub wykaz współrzędnych punktów załamania granicy kąpieliska	„Kąpielisko w miejscowości Golenice nad Jeziorem Golenickim działki ewidencyjne nr 3 i 250, gm. Myślibórz Współrzędne geograficzne obszaru planowanego kąpieliska: Granice kąpieliska : granica od strony północnej N 52°56'44.2" ,E 14°47'19.6" N 52°56'44.1" ,E 14°47'19.4" granica od strony południowej N 52°56'43.7" ,E 14°47'19.9" N 52°56'43.7" ,E 14°47'19.5"
3	Wskazanie długości linii brzegowej kąpieliska	Długość linii brzegowej planowanego kąpieliska w stosunku do miejsca wykorzystywanego do kąpieli nie ulegnie zmianie i będzie równa około 25 m
4	Wskazanie przewidywanej maksymalnej liczby osób korzystających dziennie z kąpieliska	Przewiduje się, że w pełni sezonu przy uwzględnieniu wysokich temperatur powietrza i słonecznej pogody w miesiącach lipiec i sierpień, na kąpielisku w ciągu dnia może przebywać około 50 osób.
5	Wskazanie terminów otwarcia i zamknięcia kąpieliska	Otwarcie kąpieliska: 24.06.2021 r. Zamknięcie kąpieliska 31.08.2021 r. w czasie funkcjonowania kąpieliska godziny urzędowania ratowników to 10:00 - 18:00 od poniedziałku do niedzieli.

6	Opis infrastruktury kąpieliska, w tym urządzeń sanitarnych	Planowane kąpielisko usytuowane jest nad Jeziorem Golenickim na obrzeżach miejscowości. Droga dojazdowa utwardzona. Teren nie jest ogrodzony. Plaża piaszczysta przy jeziorze, w dalszej części trawiasta. Dodatkowo wydzielono miejsce na boisko do siatkówki oraz piłki nożnej. Na plaży ratownicy wyposażeni są w apteczkę pierwszej pomocy oraz torbę medyczną .
7	Wskazanie sposobu gospodarki odpadami	Na plaży zapewnione są pojemniki na odpady komunalne (stelaże metalowe z workami) - realizacja zadania Zakład Gospodarki Komunalnej w Myśliborzu oraz pracownik , a następnie przekazanie uprawnionym podmiotom na podstawie obowiązującego prawa.

1.4.1. Ośrodek Sportu i Rekreacji ul. 11-go Listopada 2, 74-300 Myślibórz, będąc

Organizatorem kąpieliska zobowiązany jest do przygotowania:

- aktualnego profilu wody w kąpielisku,
- statusu kąpieliska w poprzednim sezonie kąpielowym (czynne, nieczynne) albo wzmianka, że wniosek dotyczy kąpieliska nowo utworzonego ,
- oceny jakości wody i klasyfikacja wody w kąpielisku w poprzednim sezonie kąpielowym, jeśli wniosek dotyczy istniejącego kąpieliska,;
- informacji o udogodnieniach i środkach podjętych w celu promowania kąpeli,
- zgodę właściciela wód oraz właściciela gruntu przylegającego do kąpieliska na utworzenie kąpieliska .

Następnie należy:

- przesłać projekt uchwały Rady Gminy o której mowa w art. 37 ust. 2 ustawy Prawo Wodne z dnia 20 lipca 2017 r. (Dz. U. z 2017 r. poz. 1566 ze zm.) wraz z wnioskami, o których mowa w art. 37 ust. 5, najpóźniej do dnia 28 lutego, do zaopiniowania Wodom Polskim,

właścicielowi wód oraz właściwemu organowi Inspekcji Ochrony Środowiska i Państwowemu Powiatowemu lub Państwowemu Granicznemu Inspektorowi Sanitarnemu, corocznie do dnia 20 maja na sezon kąpielowy, który obejmuje okres między 1 czerwca a 30 września,

- przesłać do 28 lutego projekt uchwały Rady Gminy, w której zostanie określony termin wyznaczający sezon kąpielowy na rok 2021, obejmujący okres między 1 czerwca a 30 września, do zaopiniowania zgodnie z art. 240 ust. 3 pkt. 2, ustawy Prawo Wodne z dnia 20 lipca 2017 r. (Dz. U. z 2017 r. poz. 1566 ze zm.).

1.4. Podstawowe dane o Jeziorze Golenickim.

Jezioro Golenickie znajduje się na Pojezierzu Myśliborskim. Leży w granicach administracyjnych gminy Myślibórz i Trzcіńsko-Zdrój. Należy do zlewni rzeki Myśła (zlewnia Odra). Jezioro Golenickie zajmuje powierzchnię 109,3 ha. Objętość wody wynosi 3338,8 tys. m³, zaś maksymalna głębokość 12,1 m. Wody należą do III klasy czystości. Jezioro ma charakter rynnowy o przebiegu równoleżnikowym. Znajduje się w otoczeniu malowniczych pagórków. Brzegi południowe są niskie i zatorfione, zaś północne są wyższe i otoczone lasem bądź zadrzewieniami oraz zakrzaczeniami.

Na jeziorze znajduje się płaska wyspa o powierzchni 0,2 ha. Została objęta ochroną jako użytek ekologiczny, by chronić ją przed degradacją w wyniku wzmożonej penetracji turystycznej. Wyspa jest w całości porośnięta zwartymi kępami drzew i krzewów liściastych. Spotkać tu można między innymi olszę czarną, topolę szarą, jesion, brzozę, bez czarny, kalinę koralową, ligustr pospolity, wierzbę iwę, czeremchę, czy dziką różę. Brzegi są porośnięte szuwarami z trzcina pospolitą, pałką szerokolistną i manną mielec. Wyspa jest także ostoją dla ptaków, gniazdują tu między innymi krakwa, błotniak stawowy, wodnik, śmieszka, czernica i łyska.

Powierzchnia - 109,3 ha
głębokość max - 12,1 m
głębokość średnia - 3 m
wysokość n.p.m. - 61,3 m
szerokość max. - 500 m
długość max. 4,450 m
długość linii brzegowej - 11,850 m



Ryc.2. Jezioro Golenickie - widok plaża, fot. Edward Urbanowski



Ryc.3. Jezioro Golenickie - widok plaża, fot. Edward Urbanowski

2. Tabela profilu wody w kąpielisku w m. Golenice, gm. Myślibórz.

A. Informacje podstawowe		
I.	Dane ogólne o kąpielisku	
1	Nazwa kąpieliska	Plaża wiejska Golenice
2	Adres kąpieliska	Golenice, gm. Myślibórz Nr działki 250 i 3, obręb Golenice
3	Województwo	Zachodniopomorskie
4	Numer jednostki terytorialnej Nomenklatury Jednostek Terytorialnych do Celów Statystycznych (NTS) – poziom 5 w której zlokalizowane jest kąpielisko	4326410045-0184508
5	Nazwa gminy w-której zlokalizowane jest kąpielisko	Gmina Myślibórz
6	Nazwa powiatu, w którym zlokalizowane jest kąpielisko	Myśliborski
7	Krajowy kod kąpieliska	zostanie nadany
8	Identyfikator kąpieliska <i>Numid</i>	Zostanie uzupełniony po nadaniu przez GIS
II	Informacje o profilu wody w kąpielisku	
9	Data sporządzenia profilu (data zakończenia prac nad profilem)	04.12. 2020
10	Data sporządzenia poprzedniego profilu wody w kąpielisku	
11	Data następnej aktualizacji profilu wody w kąpielisku	
12	Powód wykonania profilu wody w kąpielisku	Utworzenie kąpieliska
13	Imię i nazwisko osoby sporządzającej profil	mgr inż. Edward Urbanowski
III	Właściwy organ	
14	Imię i nazwisko (lub nazwa) oraz adres, numer telefonu, numer faksu oraz adres poczty elektronicznej organizatora kąpieliska	Ośrodek Sportu i Rekreacji w Myśliborzu, Ul. 11-go-Listopada-2 Tel. 95 747 25 12, e-mail: biuro@osirmysliborz.pl
15	Nazwa właściwego terytorialnie organu samorządowego, który umieścił kąpielisko w wykazie, o którym mowa w art. 37 ustawy z dnia 20 lipca 2017 r. - Prawo wodne	Urząd Miasta i Gminy Ul. Rynek im. Jana Pawła II 1 74-300 Myślibórz
16	Nazwa właściwego państwowego powiatowego inspektora sanitarnego lub granicznego inspektora sanitarnego	Państwowy Powiatowy Inspektor Sanitarny ul. Spokojna 13 74-300 Myślibórz
17	Nazwa właściwego regionalnego zarządu gospodarki wodnej	RZGW Szczecin ul. Tama Pomorzańska 13 A 70-030 Szczecin

18	Nazwa właściwego wojewódzkiego inspektoratu ochrony środowiska	Inspekcja Ochrony Środowiska Wojewódzki Inspektorat Ochrony Środowiska w Szczecinie Wały Chrobrego 4, 70-502 Szczecin
19	Nazwa właściwego dyrektora urzędu morskiego	Nie dotyczy
IV Informacje dotyczące lokalizacji kąpieliska		
20	Kategoria wód powierzchniowych, na których zlokalizowane jest kąpielisko	<input type="radio"/> Ciek (w tym zbiornik zaporowy
21		<input checked="" type="radio"/> jezioro lub inny zbiornik wodny(np. staw, glinianka, wyrobisko poźwirowe
22		<input type="radio"/> wody przejściowe
23		<input type="radio"/> wody przybrzeżne

24	Nazwa ciek, jeziora lub innego zbiornika wodnego, akwenu wód przejściowych	Jezioro Dobropolskie-Golenickie
25	Identyfikator hydrograficzny	19125619
26	Nazwa jednolitej części wód powierzchniowych, w której jest zlokalizowane kąpielisko	„ Myśla od źródeł do wypływu z Jeziora Myśliborskiego
27	Kod jednolitej części wód powierzchniowych, w której jest zlokalizowane kąpielisko	PLRW 60000191259
28	Kąpielisko jest zlokalizowane w silnie zmienionej jednolitej części wód powierzchniowych	<input checked="" type="checkbox"/> Tak <input type="checkbox"/> Nie
29	Kąpielisko jest zlokalizowane w sztucznej jednolitej części wód powierzchniowych	<input type="checkbox"/> Tak <input checked="" type="checkbox"/> Nie
30	Lokalizacja kąpieliska - kilometraż rzeki	
31	Lokalizacja kąpieliska – brzeg ciek	<input type="checkbox"/> prawy brzeg <input type="checkbox"/> lewy brzeg
32	Lokalizacja kąpieliska – długość plaży wzdłuż linii brzegowej	25 m
33	Lokalizacja kąpieliska - współrzędne geograficzne granic kąpieliska w formacie dziesiętnym	Granice kąpieliska : granica od strony północnej N 52°56'44.2" ,E 14°47'19.6" N 52°56'44.1" ,E 14°47'19.4" granica od strony południowej N 52°56'43.7" ,E 14°47'19.9" N 52°56'43.7" ,E 14°47'19.5"

B- Klasyfikacja i ocena jakości wód w kąpielisku

34	Sezonowa oceny jakości wód w kąpielisku po ostatnim sezonie kąpielowym	data wykonania oceny : wynik oceny-
35	Wyniki 4 ostatnich klasyfikacji jakości wody w kąpielisku (dotyczy kąpielisk istniejących 4 lata i dłużej; dla kąpielisk istniejących krócej niż 4 lata podaje się wyniki wszystkich dokonanych klasyfikacji)	klasyfikacja za lata..... wynik klasyfikacji –
		klasyfikacja za lata..... wynik klasyfikacji –

		klasyfikacja za lata..... wynik klasyfikacji –
		klasyfikacja za lata..... wynik klasyfikacji –
36	Lokalizacja punktu, w którym uzyskano dane do klasyfikacji o której mowa w polu 35 – (współrzędne geograficzne w formacie dziesiętnym)	brak badań – nie oznaczono lokalizacji
37	Wynik ostatniej klasyfikacji stanu ekologicznego lub potencjału ekologicznego jednolitej części wód, w której zlokalizowane jest kąpielisko	rok wykonania klasyfikacji : brak badań rok/lata przeprowadzenia badań monitoringowych, będących źródłem danych do klasyfikacji: brak badań stan ekologiczny/potencjał ekologiczny jednolitej części wód: brak klasyfikacji
38	Wynik ostatniej klasyfikacji stanu chemicznego jednolitej części wód powierzchniowych, w której zlokalizowane jest kąpielisko	rok wykonania klasyfikacji : rok/lata przeprowadzenia badań monitoringowych, będących źródłem danych do klasyfikacji: stan chemiczny jcw: brak badań monitoringowych
39	Wynik ostatniej klasyfikacji stanu jednolitej części wód powierzchniowych, w której zlokalizowane jest kąpielisko na podstawie wyników klasyfikacji o których mowa w polach 37 i 38	rok wykonania oceny : stan jednolitej części wód brak badań monitoringowych
40	Kod reprezentatywnego punktu pomiarowo—kontrolnego w którym uzyskano dane do klasyfikacji i oceny, o której mowa w polach 37,38 i 39	brak
C - Opis, źródła zanieczyszczeń i ocena ryzyka		
I	Opis cech fizycznych, hydrologicznych i geograficznych wody w kąpielisku zlokalizowanym na rzece	
41		<input type="checkbox"/> 200 m
42	Wysokość nad poziomem morza	<input type="checkbox"/> 200 - 800 m
43		<input type="checkbox"/> 800 m
44	Powierzchnia zlewni cieku	<input type="checkbox"/> < 10 km ²

45		<input type="checkbox"/> 10 km ² lub więcej, ale mniej niż 100 km ²
46		<input type="checkbox"/> 100 km ² lub więcej, ale mniej niż 1000 km ²
47		<input type="checkbox"/> 1000 km ² lub więcej, ale mniej niż 10 000 km ²
48		<input type="checkbox"/> ≥10 000 km ²
49	Typ cieku	nazwa typu:
50		kod typu:
51	Średni przepływ z ostatnich 4 lat	średni niski przepływ z wielolecia (SNQ) m ³ /s
52		średnia z przepływów średnich rocznych z wielolecia SSQm ³ /s
53		średni wysoki przepływ z wielolecia SWQm ³ /s
54	Współczynnik nieregularności przepływów SSQ/SWQ	
II Kąpielisko zlokalizowane na jeziorze lub innym zbiorniku wodnym		
55		x < 200 m
56	Wysokość nad poziomem morza	<input type="checkbox"/> 200 - 800 m
57		<input type="checkbox"/> > 800 m
58	Powierzchnia jeziora lub innego zbiornika wodnego	6,177 km ²
59	Typ jeziora	nazwa typu: jezioro o wysokiej zawartości wapnia, o dużym wypływie zlewni , stratyfikowane
60		kod typu: 3 a
61	Charakterystyka dna kąpieliska	piaszczyste
62	Głębokość jeziora lub innego zbiornika wodnego	max: 22,3 m
63		średnia. 8,4 m
III Kąpielisko zlokalizowane jest na zbiorniku zaporowym		
64		< 200 m
65	Wysokość nad poziomem morza	<input type="checkbox"/> 200 - 800 m
66		<input type="checkbox"/> > 800 m
67		<input type="checkbox"/> < 10 km ²
68		<input type="checkbox"/> 10 km ² lub więcej, ale mniej niż 100 km ²
69	Powierzchnia zlewni zbiornika	<input type="checkbox"/> 100 km ² lub więcej, ale mniej niż 1000 km ²
70		<input type="checkbox"/> 1000 km ² lub więcej, ale mniej niż 10 000 km ²
71		<input type="checkbox"/> 10 000 km ²
72	Powierzchnia zbiornika przy normalnym poziomie piętrzenia (NPP) km ²
73	Objętość zbiornika przy normalnym poziomie piętrzenia (NPP) mln. m ³
74	Głębokość zbiornika przy normalnym poziomie piętrzenia (NPP)	max: m
75		średnia: m
76	Średnie dobowe zmiany poziomu wody m
IV Kąpielisko zlokalizowane na wodach przejściowych lub przybrzeżnych		
77	Typ wód przejściowych	nazwa typu: --
78		kod typu: --
79	Typ wód przybrzeżnych	nazwa typu:
80		kod typu:
D. Przyczyny zanieczyszczeń, które mogą mieć wpływ na wodę w kąpielisku oraz wywierać niekorzystny wpływ na stan zdrowia kąpiących się		
I	Zrzuty zanieczyszczeń	
81	Zrzuty oczyszczonych ścieków komunalnych	brak

82	Zrzuty oczyszczonych ścieków przemysłowych	<input type="checkbox"/>	Brak
83	zrzuty ścieków z oczyszczalni przydomowych	<input type="checkbox"/>	Brak
84	Nielegalne zrzuty zanieczyszczeń	<input type="checkbox"/>	Brak
85	Zrzuty wód pochlodniczych	<input type="checkbox"/>	Brak
86	Zrzuty oczyszczonych wód opadowych lub roztopowych z systemu kanalizacji	<input type="checkbox"/>	Brak
87	Zrzuty nieoczyszczonych wód deszczowych	<input type="checkbox"/>	Brak
88	Zrzuty ścieków z odwodniema zakładów górniczych	<input type="checkbox"/>	Brak
89	Odprowadzanie wód z urządzeń melioracyjnych odwadniających pola nawożone gnojowicą lub gnojówką	<input type="checkbox"/>	Brak
90	Zrzuty ze stawów hodowlanych	<input type="checkbox"/>	Brak
91	Zrzuty zanieczyszczeń z jednostek pływających	<input type="checkbox"/>	Brak
92	Inne	X	Zanieczyszczenia obszarowe z nieskanalizowanych miejscowości
II	Użytkowanie zlewni wokół kąpieliska		
93	Zabudowa miejska	x	
94	Tereny przemysłowe, handlowe i komunikacyjne	x	
95	Kopalnie, wyrobiska i budowy	<input type="checkbox"/>	Brak
96	Miejskie tereny zielone i wypoczynkowe	x	
97	Grunty orne	X	
98	Uprawy trwałe	X	
99	Łąki i pastwiska	X	
100	Obszary upraw mieszanych	X	
101	Lasy	X	
102	Zespoły roślinności drzewiastej i krzewiastej	x	
103	Tereny otwarte, pozbawione roślinności lub z rzadkim pokryciem roślinnym	<input type="checkbox"/>	
104	Inne	<input type="checkbox"/>	
III	Formy wypoczynku na terenie kąpieliska i w jego otoczeniu, w odległości do 500 m²		
105	Kąpiel	X	
106	Sporty wodne (kajaki, łodzie żaglowe, motorówki)	X	
107	Wędkarstwo	x	
108	Inne	<input type="checkbox"/>	
IV	Wyposażenie techniczne kąpieliska oraz dbałość o jego czystość		
109	Toalety	X	tak
110		<input type="checkbox"/>	nie
111	Natryski	<input type="checkbox"/>	tak
112		X	nie
113	Kosze na śmieci	X	tak
114		<input type="checkbox"/>	nie
115		<input type="checkbox"/>	tak
116	Ogrodzenie plaży kąpieliska	X	nie

117	Sprzątanie plaży kąpieliska	<input checked="" type="checkbox"/> tak
118		częstotliwość: jeden raz/dobę
119		<input type="checkbox"/> nie
120	Zakaz wprowadzania zwierząt na teren kąpieliska oraz plaży kąpieliska	<input checked="" type="checkbox"/> tak
121		<input type="checkbox"/> nie
V	Inne informacje	
122	Kąpielisko zlokalizowane w obszarze objętym formami ochrony przyrody	<input type="checkbox"/> tak
123		opis formy ochrony przyrody – Obszar chronionego krajobrazu B „ Myślibórz”
124		<input type="checkbox"/> nie
125	Kąpielisko zlokalizowane w odległości mniejszej niż 1000 m od wodopoju dla zwierząt	<input type="checkbox"/> tak
126		odległość od wodopoju. - m
127		<input checked="" type="checkbox"/> nie
128	Zanieczyszczenie osadów dennych	<input type="checkbox"/> metale ciężkie
129		<input type="checkbox"/> substancje priorytetowe
130		<input type="checkbox"/> brak zanieczyszczeń
131		<input checked="" type="checkbox"/> brak danych
E. Ocena możliwości rozmnożenia sinic		
132	Zakwity sinici zaobserwowane w ciągu ostatnich 4 lat	<input checked="" type="checkbox"/> nie stwierdzono
133		<input type="checkbox"/> zjawisko wystąpiło tylko w jednym roku
134		<input type="checkbox"/> zjawisko wystąpiło w dwóch lub trzech latach
135		<input type="checkbox"/> zjawisko występowało w każdym spośród ostatnich 4 lat
136	Ryzyko rozmnożenia się sinic w przyszłości	<input type="checkbox"/> brak danych monitoringowych do szacowania możliwości wystąpienia zakwitów sinic
137		<input type="checkbox"/> małe
138		<input type="checkbox"/> średnie
139		<input type="checkbox"/> duże
F. Oceny możliwości rozmnożenia makroglonów lub fitoplanktonu		
I	Makroglony	
140	Morszczyk pęcherzykowaty (<i>Fucus vesiculosus</i>)	Nie dotyczy
141	Zielenice z rodzaju <i>Ulva</i>	Nie dotyczy
142	Inne taksony makroglonów niż wymienione w polach 140 i 141	Nie dotyczy
II	Fitoplankton	
143	Ryzyko rozmnożenia się fitoplanktonu	brak danych monitoringowych do szacowania możliwości wystąpienia zakwitów fitoplanktonu
144		<input type="checkbox"/> małe
145		<input type="checkbox"/> średnie
146		<input type="checkbox"/> duże
G. Informacja w przypadku gdy istnieje ryzyko krótkotrwałych zanieczyszczeń w okresie dla którego sporządzono profil wody dla kąpieliska		
147	Rodzaj spodziewanych krótkotrwałych zanieczyszczeń - bakterie E coli	
148	Częstotliwość spodziewanych krótkotrwałych zanieczyszczeń -nie odnotowano zanieczyszczeń mikrobiologicznych, brak procedur prognozowania wystąpienia takich przypadków.	
149	Czas trwania spodziewanych krótkotrwałych zanieczyszczeń - 72 godzin	
150	Przyczyna spodziewanych krótkotrwałych zanieczyszczeń - intensywne opady w okresie letnim, przelew wód opadowych do kąpieliska	
151	Działania podejmowane w związku ze spodziewanymi krótkotrwałymi zanieczyszczeniami -edukacja ekologiczna mieszkańców -nadzór nad wywozem odpadów i ścieków -wyposażenie plaży w WC i kosze na śmieci oraz regulamin zachowania się na plaży	

152	Działania, jakie zostaną podjęte w przypadku wystąpienia spodziewanych krótkotrwałych zanieczyszczeń	- wprowadzenie zakazu kąpeli; - oznakowanie kąpieliska; - monitorowanie jakości wody; - przekazywanie danych do PSSE w Myśliborzu - odcięcie źródła zanieczyszczeń - posprzątanie terenu (śmieci) - usunięcie zanieczyszczenia
153	Właściwe organy i osoby kontaktowe na wypadek wystąpienia krótkotrwałych zanieczyszczeń	Państwowy Powiatowy Inspektor Sanitarny W Myśliborzu

H. Opis cech fizycznych, hydrologicznych i geograficznych innych wód powierzchniowych znajdujących się w zlewni wód , na których jest zlokalizowane kąpielisko, za pośrednictwem których jest możliwy dopływ zanieczyszczeń do wody w kąpielisku

I		
154	Nazwa cieku, jeziora lub innego zbiornika wodnego, akwenu wód przejściowych, przybrzeżnych	Jezioro Dobropolskie-Golenickie
155	Nazwa jednolitej części wód	Nazwa jednolitej części wód – „ Myśla od źródeł do wypływu z Jeziora Myśliborskiego
156	Kod jednolitej części wód	Kod. Europejski PLRW 60000191259
157	Wysokość nad poziomem morza	<input checked="" type="checkbox"/> < 200 m
158		<input type="checkbox"/> 200 - 800 m
159		<input type="checkbox"/> > 800 m
160	Powierzchnia zlewni	<input type="checkbox"/> < 10 km ²
161		<input type="checkbox"/> 10 km ² lub więcej, ale mniej niż 100 km ²
162		<input checked="" type="checkbox"/> 100 km ² lub więcej, ale mniej niż 1000 km ²
163		<input type="checkbox"/> 1000 km ² lub więcej, ale mniej niż 10 000 km ²
164		<input type="checkbox"/> 10 000 km ²
165	Typ cieku lub jeziora	nazwa typu: nieokreślony
166		kod typu: (0)
167	Średni przepływ z ostatnich 4 lat	średni niski przepływ z wielolecia SNQ m ³ /s
168		średnia z przepływów średnich rocznych z wielolecia SSQ m ³ /s
169		średni wysoki przepływ z wielolecia SWQ. m ³ /s
170	Współczynnik nieregularności przepływów SSQ/SWQ	-

MAPA DO CELÓW PROJEKTOWYCH

Skala 1:500

ZAKŁAD USŁUG
GEODEZYJNO-KARTOGRAFICZNYCH
Justyna Seweryn-Migoni
ul. Lipowa 6
74-300 Mysłibórz
NIP 597 157 55 85

Identyfikator zgłoszenia: GKN.6640.1586.2020

Województwo: zachodniopomorskie

Powiat: myśliborski

Jednostka ewidencyjna: 321004_5_Mysłibórz - obszar wiejski

Obszary ewidencyjne: 321004_5.0009 GOLENICE

Objekt: część działki nr 3

Układ współrzędnych prostokątnych płaskich: 2000/15

Poziom odniesienie: Kronstadt 86

Granice i nr działek ewidencyjnych według danych Starostwa Powiatowego w Mysłiborzu

Mapę do celów projektowych sporządzono wykorzystując:

- mapę numeryczną w skali 1:500 - 5.189.19.07.3.3 (układ 2000)

- danych branżowych części uzbrojenia podziemnego

W zakresie opracowania występują projekty uzgodnione przez ZUDP i NK:

kd - 288/08

oN - 288/08

W zakresie opracowania brak punktu osnowy geodezyjnej podlegającej ochronie na podstawie art.15, art. 48 ust.1 pkt 3 ustawy Prawo geodezyjne i kartograficzne.

Informacje dodatkowe:

1. Nie wyłącza się istnienia w terenie również uzbrojenia o którym brak było informacji branżowych i nie zostało odnalezione w czasie pomiaru
2. Nie dotyczy par. 79 ust.5 rozporządzenia MSWiA z dnia 9.11.2011 r. (Dz.U.Nr 263.poz.1572)
3. Nie dotyczy par. 6 ust. 1 pkt 1, 2 i 3 rozporządzenia MGPIB z dnia 21.02.1995 r. (Dz.U.1995.25.133)
4. Redakcja zrzutków zgodna z Rozporządzeniem MAiC z 2.11.2015 r.
5. Mapa nadaje się do celów projektowych w zakresie - cała mapa
6. Stopień kartometryczności mapy jest zgodny z obowiązującymi przepisami
7. Wszystkie trwałe obiekty budowlane podlegają wyliczeniu przez jednostkę wykonawstwa geodezyjnego
8. W zakresie opracowania brak gruntów obciążonych służebnościami gruntowymi
9. Kontur użytku gruntowego, który nie jest ujawniony w bazie danych ewidencji gruntów i budynków - Pomierzona allana nie podlega wykazaniu w ewidencji gruntów i budynków, o której mowa w ustawie z dnia 13 grudnia 2013 r. o rodzimych ogrodach działkowych (Dz. U. z 2017 r. poz. 2176).
11. Brak miejscowego planu zagospodarowania przestrzennego. Brak decyzji o warunkach zabudowy.

Aktualność mapy do celów projektowych na dzień: 30.10.2020 r.

Opracowała: Weronika Seweryn

Uprawnienia nr 14169 Zakres 1 i 2

Rejestracja:

ZAKŁADNIK DO PROFILU
WODNEGO - KAPIELISKO
GOLENICE

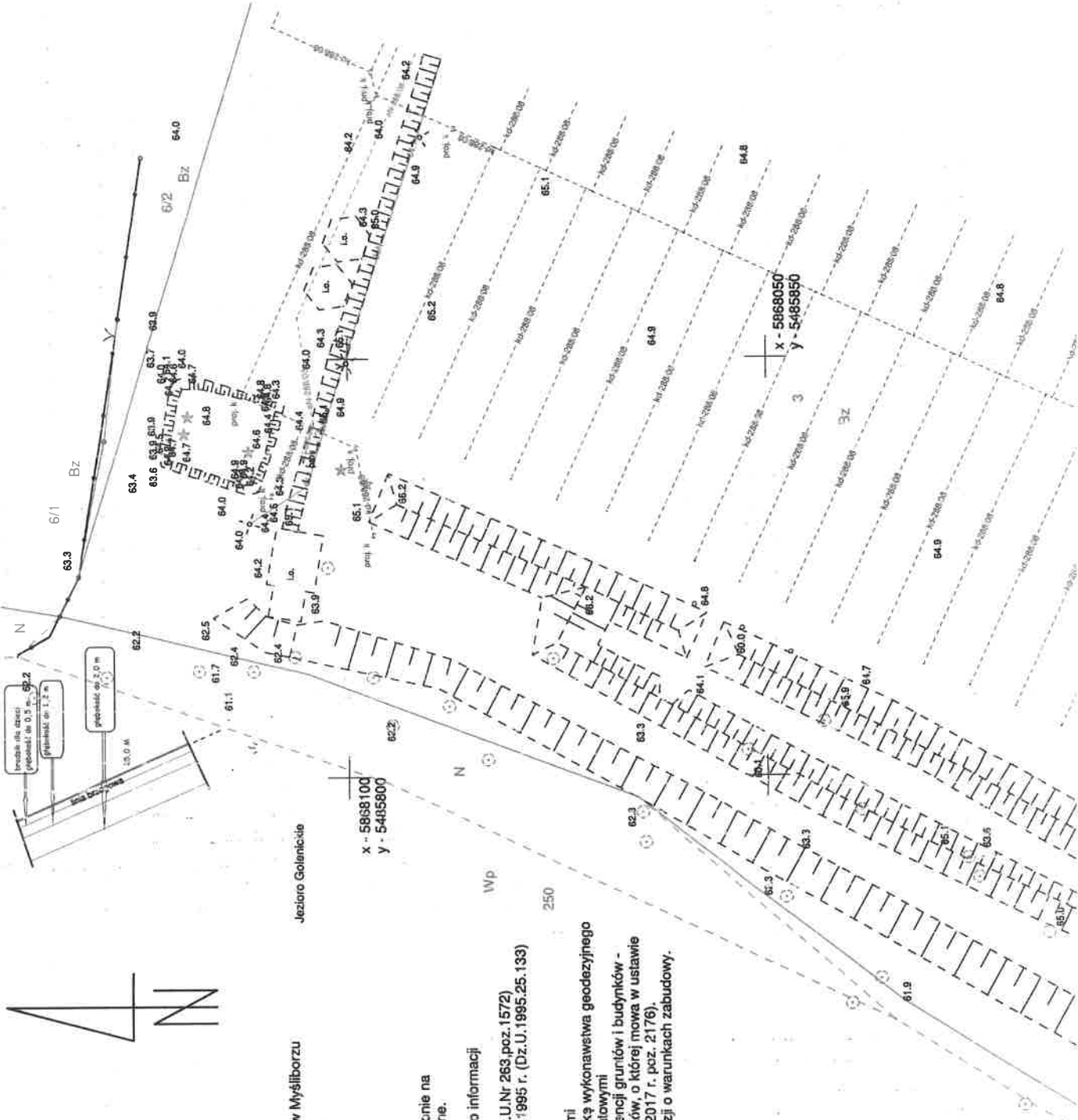

MAPA DO CELÓW PROJEKTOWYCH Skala 1:500

ZAKŁAD USŁUG
GEODEZYJNO-KARTOGRAFICZNYCH
Justyna Seweryn-Migoń
ul. Lipowa 6
74-300 Myślibórz
NIP 597 157 55 85

Identyfikator zgłoszenia: GKN.6640.1588.2020

Województwo: zachodniopomorskie

Powiat: myśliborski

Jednostka ewidencyjna: 321004_5, Myślibórz - obszar wiejski

Obręb ewidencyjny: 321004_5.0009 GOLENICE

Obiekt: część działki nr 3

Układ współrzędnych prostokątnych płaskich : 2000/15

Punkt odniesienia: Kronsztadt 86

Granice i nr działek ewidencyjnych według danych Starostwa Powiatowego w Myśliborzu

Mapę do celów projektowych sporządzono wykorzystując:

- mapę numeryczną w skali 1:500 - 5.189.19.07.3.3 (układ 2000)

- danych branżowych części uzbrojenia podziemnego

W zakresie opracowania występują projekty uzgodnione przez ZUDP i NK:

kd - 288/08

eN - 288/08

W zakresie opracowania brak punktu osnowy geodezyjnej podlegający ochronie na podstawie art.15, art. 48 ust.1 pkt 3 ustawy Prawo geodezyjne i kartograficzne.

Informacje dodatkowe:

1. Nie wyklucza się istnienia w terenie również uzbrojenia o którym brak było informacji branżowych i nie zostało odnalezione w czasie pomiaru
 2. Nie dotyczy par. 79 ust.5 rozporządzenia MSWiA z dnia 9.11.2011 r. (Dz.U.Nr 263,poz.1572)
 3. Nie dotyczy par. 6 ust. 1 pkt 1, 2 i 3 rozporządzenia MGPIB z dnia 21.02.1995 r. (Dz.U.1995.25.133)
 4. Redakcja znaków zgodna z Rozporządzeniem MAiC z 2.11.2015 r.
 5. Mapa nadaje się do celów projektowych w zakresie - cała mapa
 6. Stopień kartometryczności mapy jest zgodny z obowiązującymi przepisami
 7. Wszystkie trwałe obiekty budowlane podlegają wytyczeniu przez jednostkę wykonawstwa geodezyjnego
 8. W zakresie opracowania brak gruntów obciążonych służebnościami gruntowymi
- Kontur użytku gruntowego, który nie jest ujawniony w bazie danych ewidencji gruntów i budynków - Pomierzona altana nie podlega wykazaniu w ewidencji gruntów i budynków, o której mowa w ustawie z dnia 13 grudnia 2013 r. o rodzinnych ogrodach działkowych (Dz. U. z 2017 r. poz. 2176).

1. Brak miejscowego planu zagospodarowania przestrzennego. Brak decyzji o warunkach zabudowy.

Aktualność mapy do celów projektowych na dzień: 30.10.2020 r.

Opracowała: Weronika Seweryn

Uprawnienia nr 14169 Zakres 1 i 2

Rejestracja:



Jeziro Golenickie

x - 5868100
y - 5485800

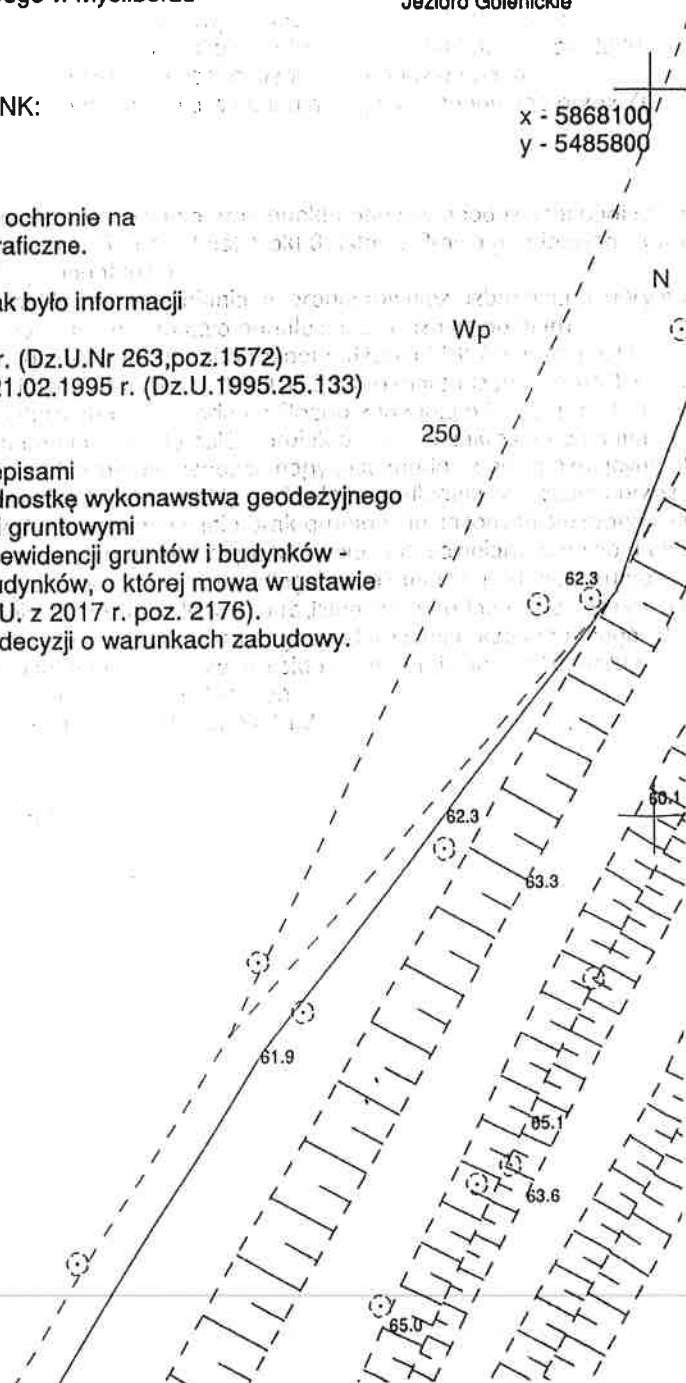

RYSEK DO PROFILU
 D - KAPIELISKO

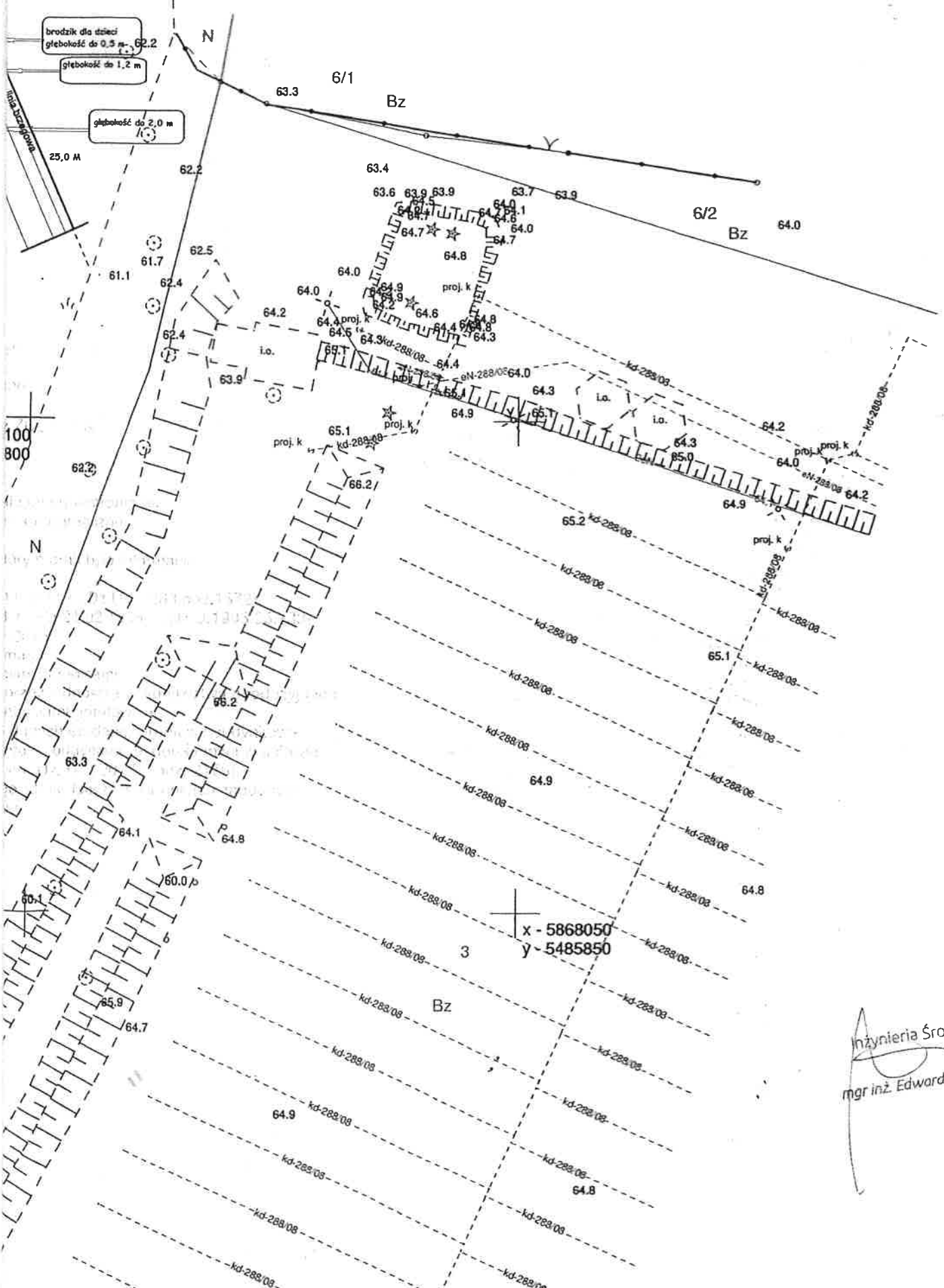

Inżynieria Środow
 mgr inż. Edward Urb